



Situaciones de Violencia contra personas menores de edad según datos del Ministerio de Educación Pública, el Hospital Nacional de Niños y el Patronato Nacional de la Infancia, 2015



Situaciones de Violencia contra personas menores de edad según datos del Ministerio de Educación Pública, 2015

El Observatorio de la Violencia del Vice Ministerio de Paz, presenta el siguiente compendio de datos sobre situaciones de violencia en donde las víctimas son personas menores de edad (PME) y que han sido registradas por la Dirección de Estadística del Ministerio de Educación Pública, el Departamento de Trabajo Social del Hospital Nacional de Niños y el Departamento de Planificación del Patronato Nacional de la Infancia.

En Costa Rica el Ministerio de Educación Pública (MEP) registra la cantidad de hechos violentos ocurridos por Centro Educativo. Para el año 2015, se reportaron 45.620 casos, estos se categoriza en violencia verbal (55%), violencia física (21%), violencia escrita (8%), robos (7%), destrucción de materiales (5%) y otro tipo de violencia (4%). Esta información contempla todos los centros del país, públicos y privados, de todos los niveles educativos: preescolar, primaria y secundaria. Inclusive centros nocturnos y de educación especial (ver grafico 1).

A partir del total de hechos violentos registrados durante el 2015 se categorizaron los 480 distritos del país en 10 grupos, cada uno de ellos contiene la décima parte del total de casos. Para realizar estas agrupaciones se ordenaron los distritos de mayor a menor ocurrencia, se calculó el porcentaje que representa cada uno de ellos con respecto al total de casos y finalmente, se calculó un porcentaje acumulado al 100%. El primer decil agrupa los distritos de mayor ocurrencia mientras que el decil 10 agrupa los distritos de menor ocurrencia (ver anexo).

Cuadro 1
Deciles para los hechos violentos registrados por el MEP, 2015

Decil	Límite inferior del grupo	Límite superior del grupo	Promedio de hechos violentos	Cantidad de distritos por grupo
Decil 1	0,00%	10,00%	1.393	3
Decil 2	10,01%	20,00%	600	8
Decil 3	20,01%	30,00%	400	11
Decil 4	30,01%	40,00%	312	15
Decil 5	40,01%	50,00%	247	19
Decil 6	50,01%	60,00%	198	23
Decil 7	60,01%	70,00%	151	30
Decil 8	70,01%	80,00%	108	43
Decil 9	80,01%	90,00%	67	68
Decil 10	90,01%	100,00%	18	260

Fuente: Observatorio de la Violencia a partir de los datos del Ministerio de Educación Pública, 2015.

Nota: considera los 45.620 casos con información conocida para el distrito donde se ubica el centro.



Ministerio de Educación Pública

Cuadro 2

Distribución absoluta y relativa de los hechos violentos ocurridos en centros educativos por tipo de violencia según involucrados, 2015

Tipo de violencia	Entre estudiantes	Entre estudiantes y docentes	Entre estudiantes y otro personal	Total
Distribución absoluta	41.654	2.821	1.145	45.620
Violencia verbal	22.270	1.937	840	25.047
Violencia física	9.019	233	123	9.375
Violencia escrita	3.641	109	11	3.761
Robos	2.851	288	67	3.206
Destrucción materiales	2.105	161	33	2.299
Otro tipo de violencia	1.768	93	71	1.932
Distribución relativa	91,3%	6,2%	2,5%	100,0%
Violencia verbal	48,8%	4,2%	1,8%	54,9%
Violencia física	19,8%	0,5%	0,3%	20,6%
Violencia escrita	8,0%	0,2%	0,0%	8,2%
Robos	6,2%	0,6%	0,1%	7,0%
Destrucción materiales	4,6%	0,4%	0,1%	5,0%
Otro tipo de violencia	3,9%	0,2%	0,2%	4,2%

Gráfico 1

Distribución relativa de los hechos violentos ocurridos en centros educativos por tipo de violencia, 2015

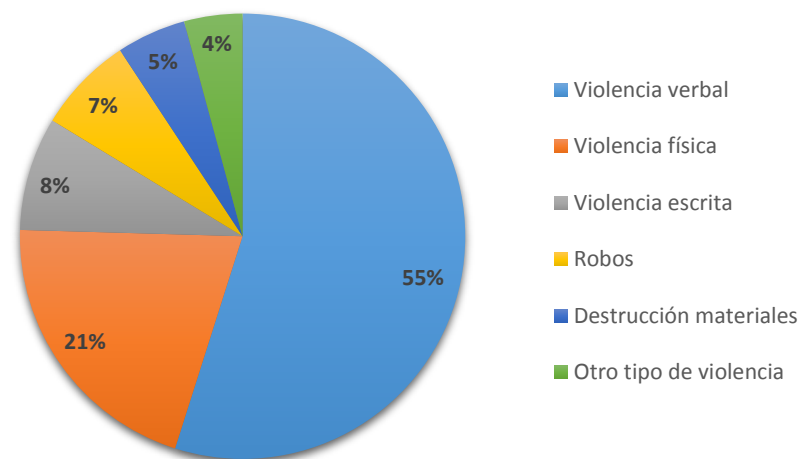



Situaciones de Violencia contra personas menores de edad según datos Hospital Nacional de Niños, 2015

En Costa Rica el Departamento de Trabajo Social del Hospital Nacional de Niños (HNN) atendió un total de 3.649 personas menores de edad durante el año 2015 de las cuales 3.141 presentaron situaciones confirmadas de violencia en su contra mientras que 342 casos se consideraron como “Crisis ante la comunicación de diagnóstico clínico” y 166 casos no disponían de información sobre el diagnóstico social.

Según los registros del Hospital Nacional de Niños la causa de mayor ocurrencia que confirman el diagnóstico de violencia en personas menores de edad es la negligencia (ver gráfico 2). Del total de personas atendidas 602 casos fueron personas menores de un año (ver gráfico 3). Además, del total de casos donde se conoce el parentesco con el ofensor en su gran mayoría son el padre o la madre de la víctima (ver gráfico 4).

A partir del total de situaciones de violencia registradas durante el 2015 se categorizaron los 480 distritos del país en 10 grupos, cada uno de ellos contiene la décima parte del total de casos. Para realizar estas agrupaciones se ordenaron los distritos de mayor a menor ocurrencia, se calculó el porcentaje que representa cada uno de ellos con respecto al total de casos y finalmente, se calculó un porcentaje acumulado al 100%. El primer decil agrupa los distritos de mayor ocurrencia mientras que el decil 10 agrupa los distritos de menor ocurrencia (ver anexo).

Cuadro 3
Deciles para los casos de violencia registrados por el HNN, 2015

Decil	Límite inferior del grupo	Límite superior del grupo	Promedio de hechos violentos	Cantidad de distritos por grupo
Decil 1	0,00%	10,00%	95	3
Decil 2	10,01%	20,00%	52	6
Decil 3	20,01%	30,00%	36	9
Decil 4	30,01%	40,00%	26	12
Decil 5	40,01%	50,00%	21	15
Decil 6	50,01%	60,00%	15	20
Decil 7	60,01%	70,00%	11	28
Decil 8	70,01%	80,00%	7	42
Decil 9	80,01%	90,00%	5	69
Decil 10	90,01%	100,00%	1	276

Fuente: Observatorio de la Violencia a partir de los datos del Ministerio de Educación Pública, 2015.

Nota: considera los 3.110 casos con información conocida para el distrito donde se ubica el centro.



Hospital Nacional de Niños

Gráfico 2
Diagnóstico social confirmado en personas menores de edad, Hospital Nacional de Niños 2015

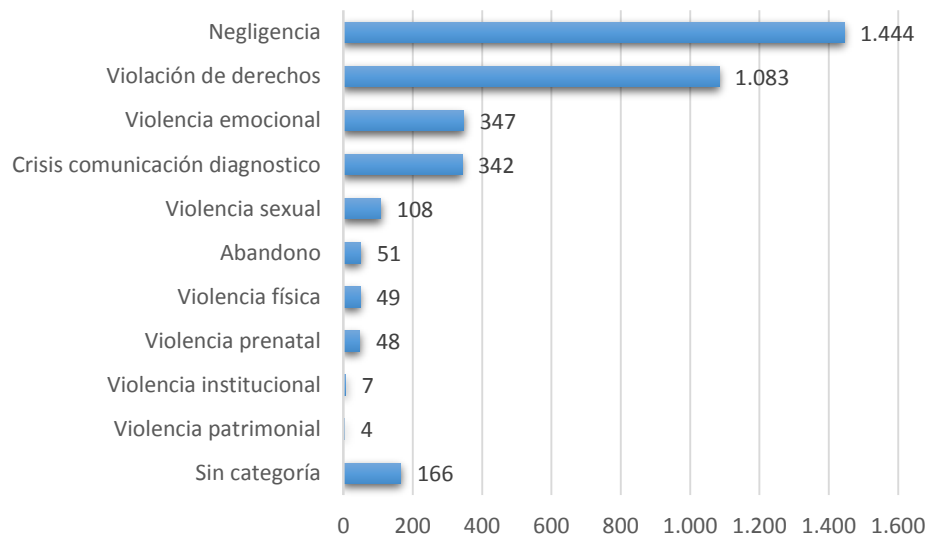

Nota: considera los 3.649 pacientes atendidos por Trabajo Social en el 2015, de los cuales 3.141 tuvieron diagnóstico social confirmado de violencia en contra de la persona menor de edad (se excluyen los casos de "Crisis ante la comunicación de diagnóstico clínico" y los casos sin categorizar).

Fuente: Observatorio de la Violencia a partir de los datos del Hospital Nacional de Niños, 2015.

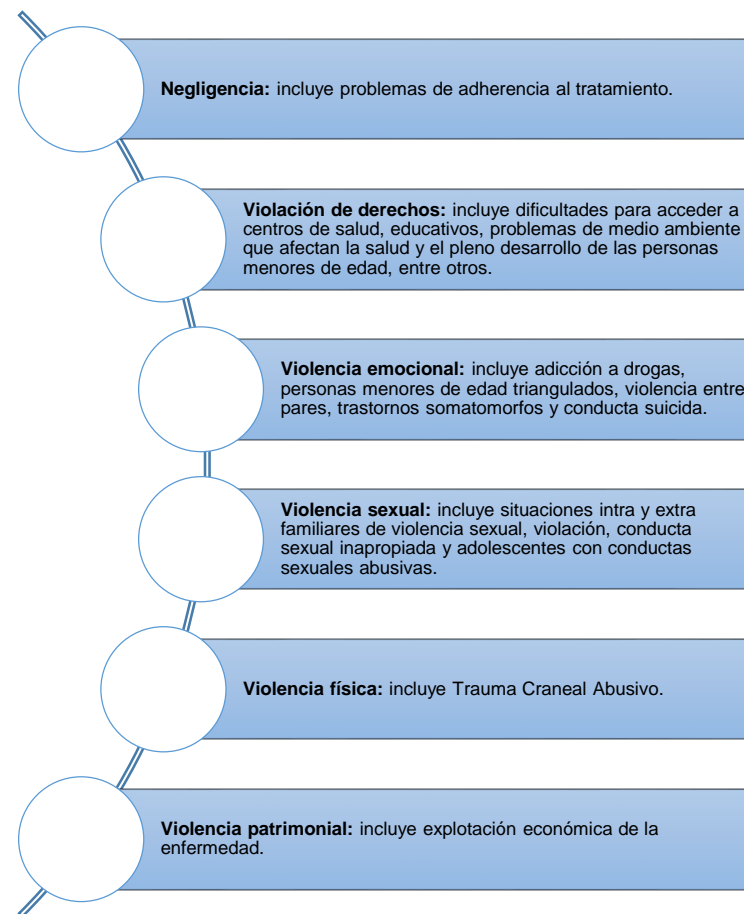



Hospital Nacional de Niños

Gráfico 3

Grupos de edad de las personas menores con diagnóstico social confirmado de violencia, Hospital Nacional de Niños 2015

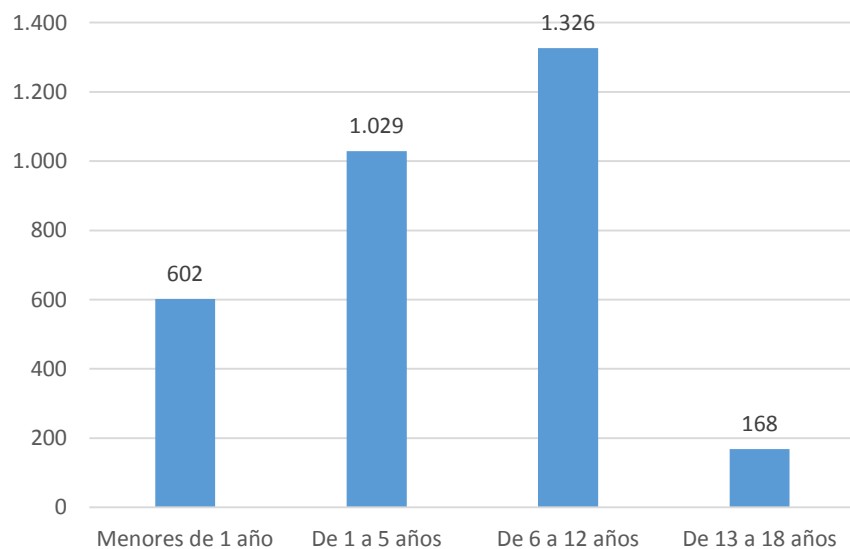

Nota: considera únicamente 3.125 pacientes atendidos por Trabajo Social en el 2015 ya que 16 casos no disponen de información para esta variable.

Gráfico 4

Parentesco con el ofensor de las personas menores con diagnóstico social confirmado de violencia, Hospital Nacional de Niños 2015

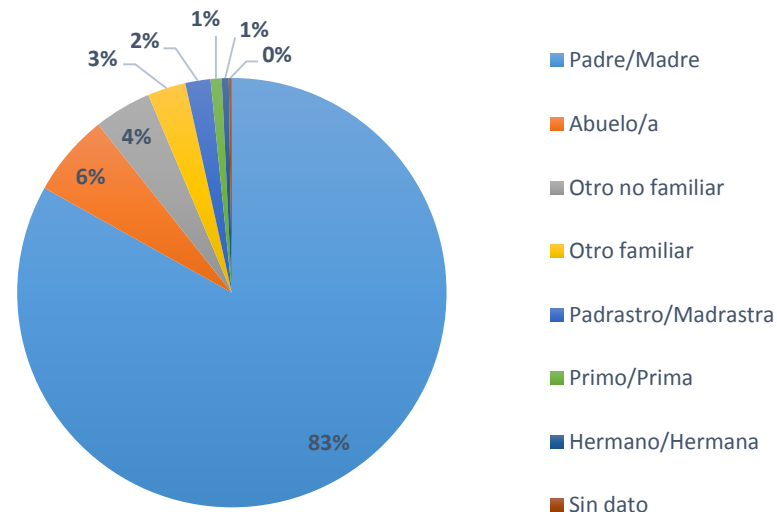

Nota: considera los 1.320 casos de ofensores identificados.

Fuente: Observatorio de la Violencia a partir de los datos del Hospital Nacional de Niños, 2015.



Situaciones de Violencia contra personas menores de edad según datos del Patronato Nacional de la Infancia, 2015

En Costa Rica la Oficina de Planificación y Desarrollo Institucional del Patronato Nacional de la Infancia registra la cantidad de personas menores de edad atendidas en cada una de las regiones del PANI (ver gráfico 5) además, registra la cantidad de derechos violentados en personas menores de edad. Específicamente durante el año 2015 se reportan 20.083 personas atendidas y un total de 25.823 derechos violentados.

Los derechos violentados de mayor ocurrencia durante el 2015 fueron (ver gráfico 6):

1. El derecho de protección por ser víctima de negligencia.
2. El derecho Integral por misión del padre, la madre o la persona encargada de velar por el desarrollo de sus hijos(as).
3. El derecho de protección por ser víctima del maltrato físico.

Del total de derechos violentados un 47% de los casos fue en hombres y un 53% en mujeres. Al observar la diferencia de casos que ocurren en hombres y mujeres para un mismo tipo de derecho se observa que:

Los hombres presentan mayor ocurrencia en las categorías de “Consumo de drogas” y “Maltrato físico” en comparación a las mujeres mientras que las mujeres presentan mayor ocurrencia en las categorías de “Abuso sexual intrafamiliar” y “derecho integral” en comparación a los hombres (ver gráfico 7).

Gráfico 5

Distribución absoluta de los derechos violentados en personas menores de edad según región durante el 2015

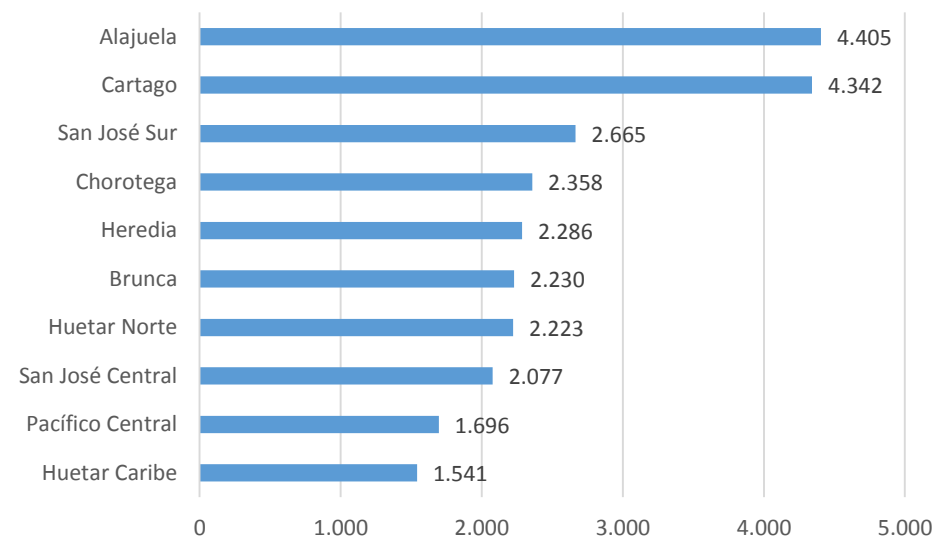

Nota: considera los 25.823 casos reportados por el PANI.

Fuente: Observatorio de la Violencia a partir de los datos del Patronato Nacional de la Infancia, 2015.



Patronato Nacional de la Infancia

Gráfico 6

Distribución porcentual de los derechos violentados en personas menores de edad durante el 2015



Gráfico 7

Distribución absoluta de los derechos violentados en personas menores de edad según sexo durante el 2015

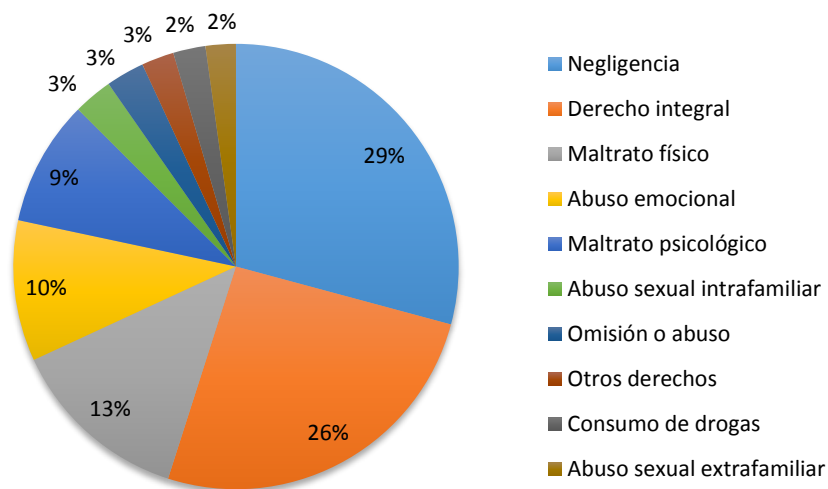
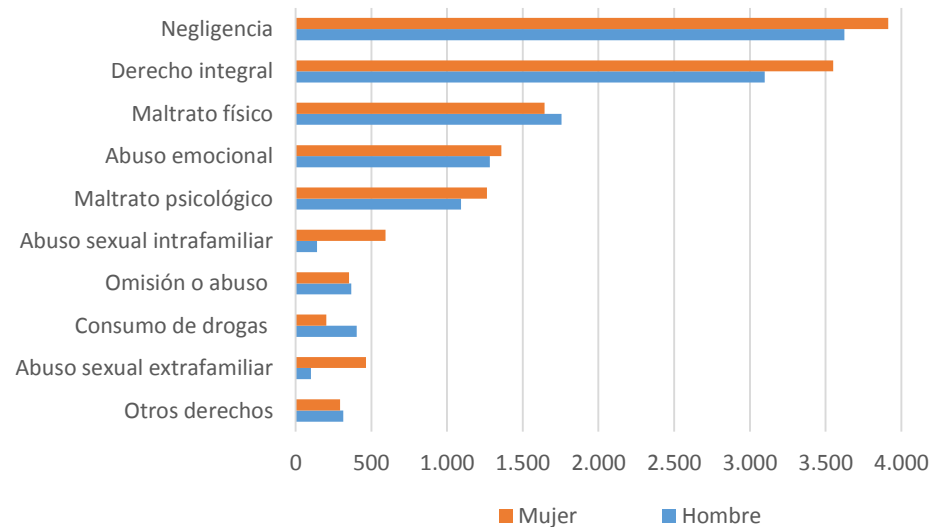

Nota: considera los 25.823 casos reportados por el PANI.

Fuente: Observatorio de la Violencia a partir de los datos del Patronato Nacional de la Infancia, 2015.



Descripción de los derechos violentados según el Patronato Nacional de la Infancia

- **Negligencia:** violación al derecho de protección a la persona menor de edad por ser víctima de negligencia.
- **Derecho integral:** omisión del padre, la madre o persona encargada de velar por el desarrollo físico, intelectual, moral, espiritual y social de sus hijos(as) menores de dieciocho años.
- **Maltrato físico:** violación al derecho de protección a la persona menor de edad por ser víctima del maltrato físico.
- **Abuso emocional:** violación al derecho de protección a la persona menor de edad por ser víctima de abuso emocional.
- **Maltrato psicológico:** violación al derecho de protección a la persona menor de edad por ser víctima del maltrato psicológico.
- **Abuso sexual intra familiar:** violación al derecho de protección a la persona menor de edad por ser víctima de abuso sexual intrafamiliar.
- **Omisión o abuso:** violación o amenaza a los derechos de la persona menor de edad por falta, omisión o abuso de los padres, tutores, encargados o responsables.
- **Consumo de drogas:** violación al derecho de protección a la persona menor de edad por ser víctima de consumo de drogas de sustancias adictiva.
- **Abuso sexual extra familiar:** violación al derecho de protección a la persona menor de edad por ser víctima de abuso sexual extra familiar.
- **Otros derechos:** Incluye la exposición a la pornografía, ser víctima de calle, de explotación laboral, de explotación sexual comercial, de secuestro, de sustracción internacional, de trabajo infantil, de tráfico ilícito, de trata externa, de trata interna, de acción u omisión de la sociedad o el estado, de acciones u omisiones contra sí mismos y a prácticas de promoción en los centros educativos que viole la dignidad de la persona menor de edad.



Representación geográfica de hechos violentos reportados por el HNN y el MEP

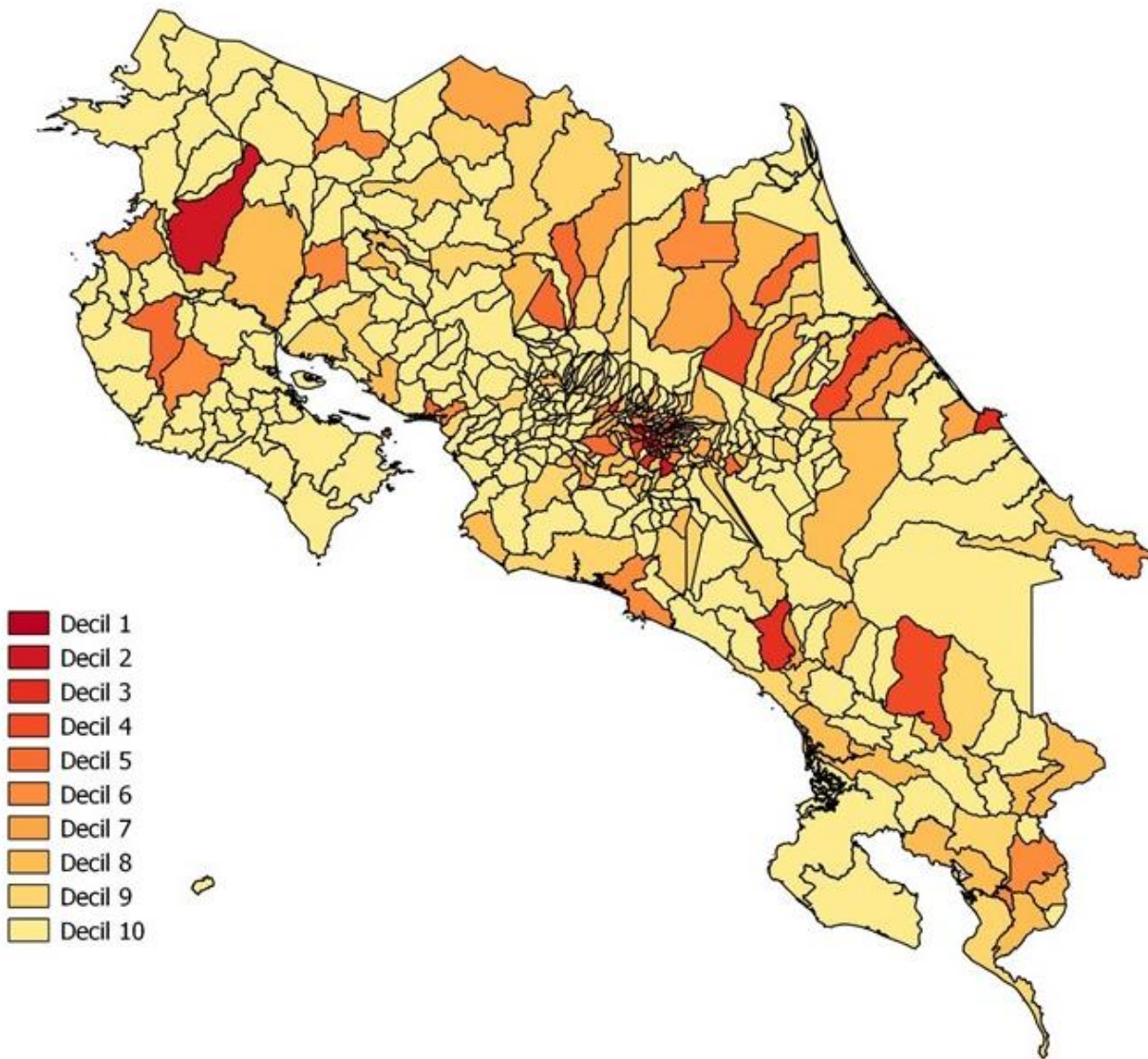

Viceministerio de Paz
Observatorio de la
Violencia

Costa Rica. Mapa de
atenciones por violencia contra
PME reportados por el
Hospital Nacional de Niños,
según distrito, durante el 2015.
En deciles.

Fuente: Elaborado por el Observatorio
de la Violencia con datos del Hospital
Nacional de Niños. 2015

Abril - 2016

Mayores porcentajes

-  Decil 1
-  Decil 2
-  Decil 3
-  Decil 4
-  Decil 5
-  Decil 6

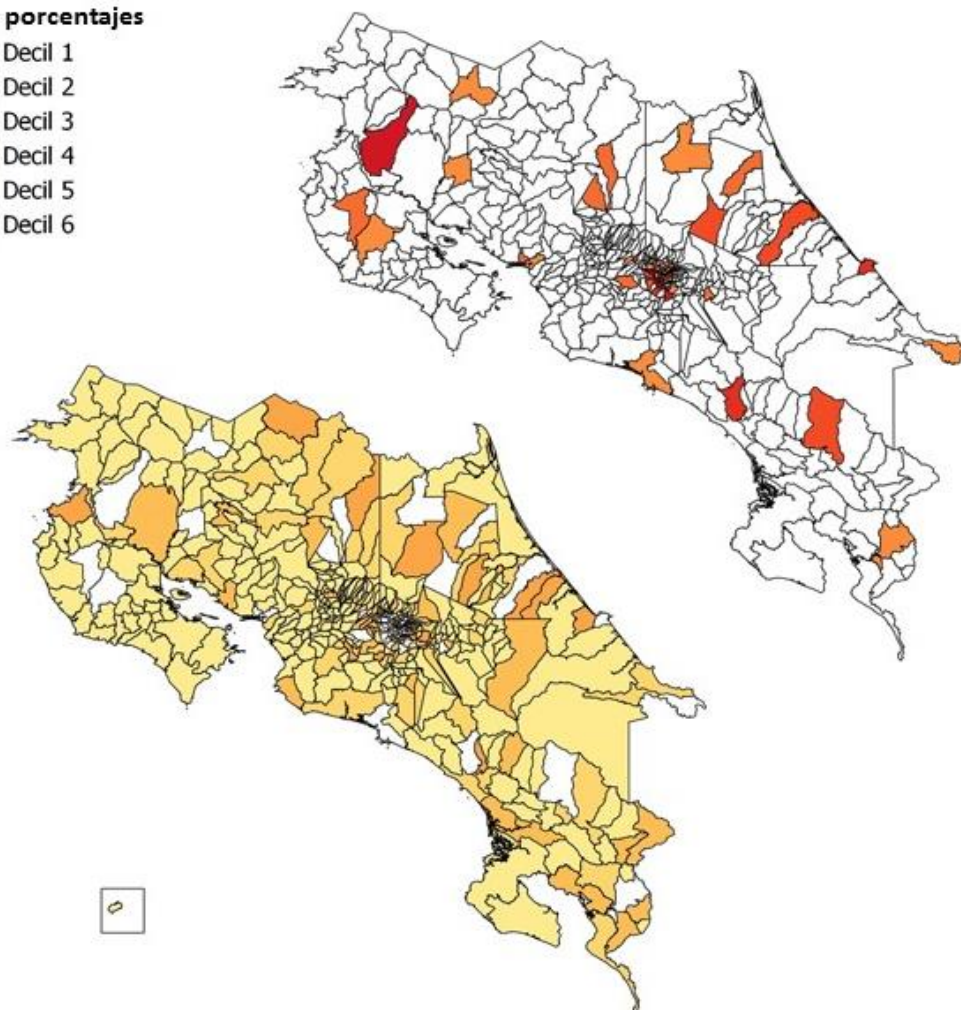

Menores porcentajes

-  Decil 7
-  Decil 8
-  Decil 9
-  Decil 10



**Viceministerio de Paz
Observatorio de la
Violencia**

Costa Rica. Mapa de
atenciones por violencia contra
PME reportados por el
Hospital Nacional de Niños,
según distrito, durante el 2015.
En deciles según mayores o
menores porcentajes.

Fuente: Elaborado por el Observatorio
de la Violencia con datos del Hospital
Nacional de Niños. 2015

Abril - 2016

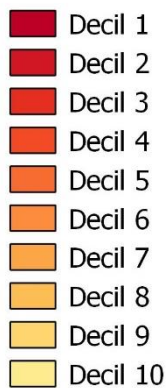
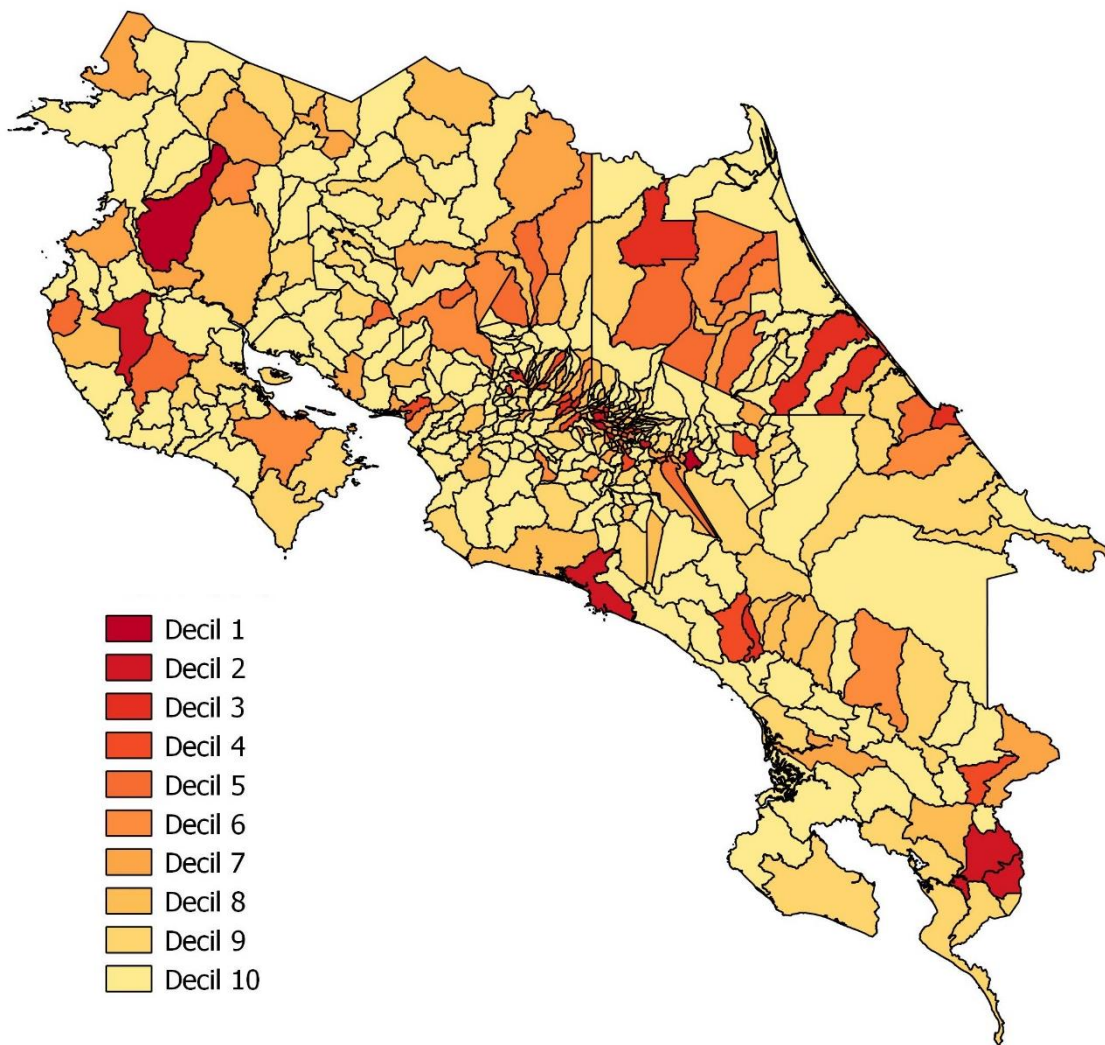

Viceministerio de Paz Observatorio de la Violencia

Costa Rica. Mapa de
Denuncias por violencia en
Centros Educativos, según
distrito, durante el 2015.
Según deciles.

Fuente: Elaborado por el Observatorio
de la Violencia con datos del
Departamento de Estadística del
Ministerio de Educación Pública. 2015

Abril - 2016

Mayores porcentajes

- Decil 1
- Decil 2
- Decil 3
- Decil 4
- Decil 5
- Decil 6

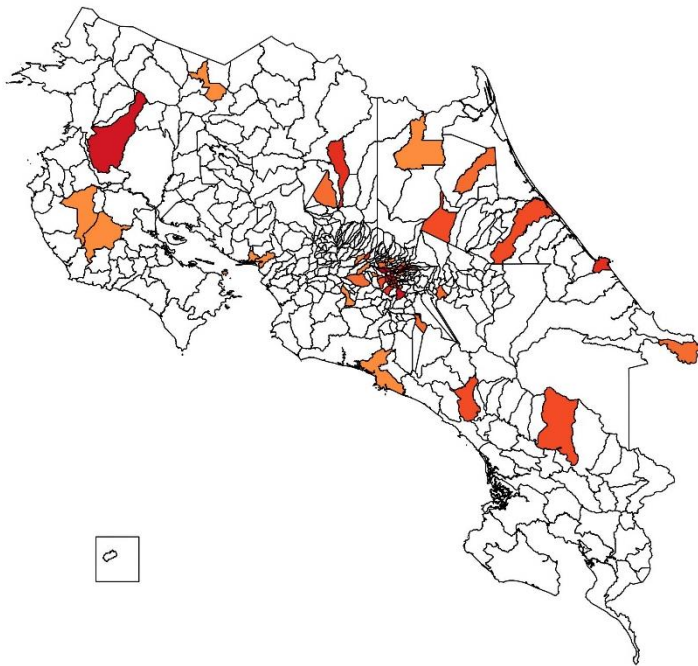

Menores porcentajes

- Decil 7
- Decil 8
- Decil 9
- Decil 10

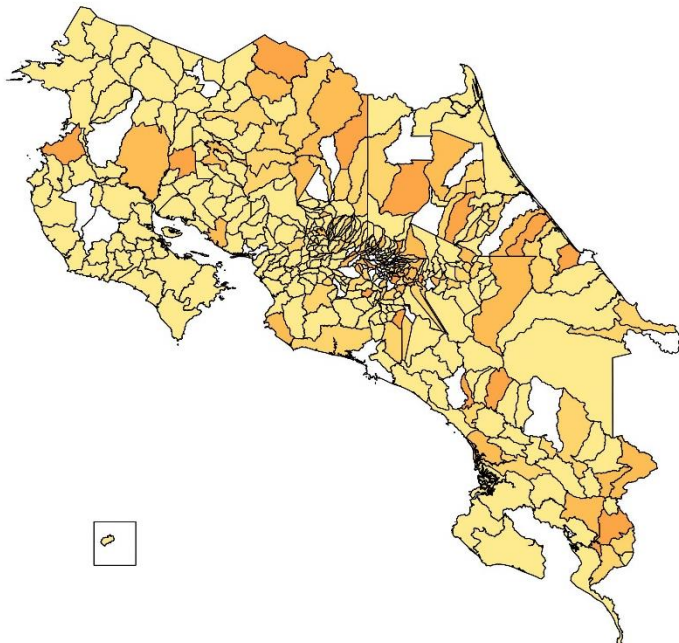

**Viceministerio de Paz
Observatorio de la
Violencia**

Costa Rica. Mapas de Denuncias por violencia en Centros Educativos, según distrito, durante el 2015. En deciles según mayores o menores porcentajes.

Fuente: Elaborado por el Observatorio de la Violencia con datos del Departamento de Estadística del Ministerio de Educación Pública. 2015

Abril - 2016

- Aguas Zarcas
- Alajuela
- Cariari
- Desamparados
- Guadalupe
- Guápiles
- Hatillo
- León XIII
- Liberia
- Limón
- Paraíso
- Pavas
- Quesada
- San Isidro de El General
- San Juan de Dios
- San Miguel
- San Pedro
- Santa Cruz
- Siquirres

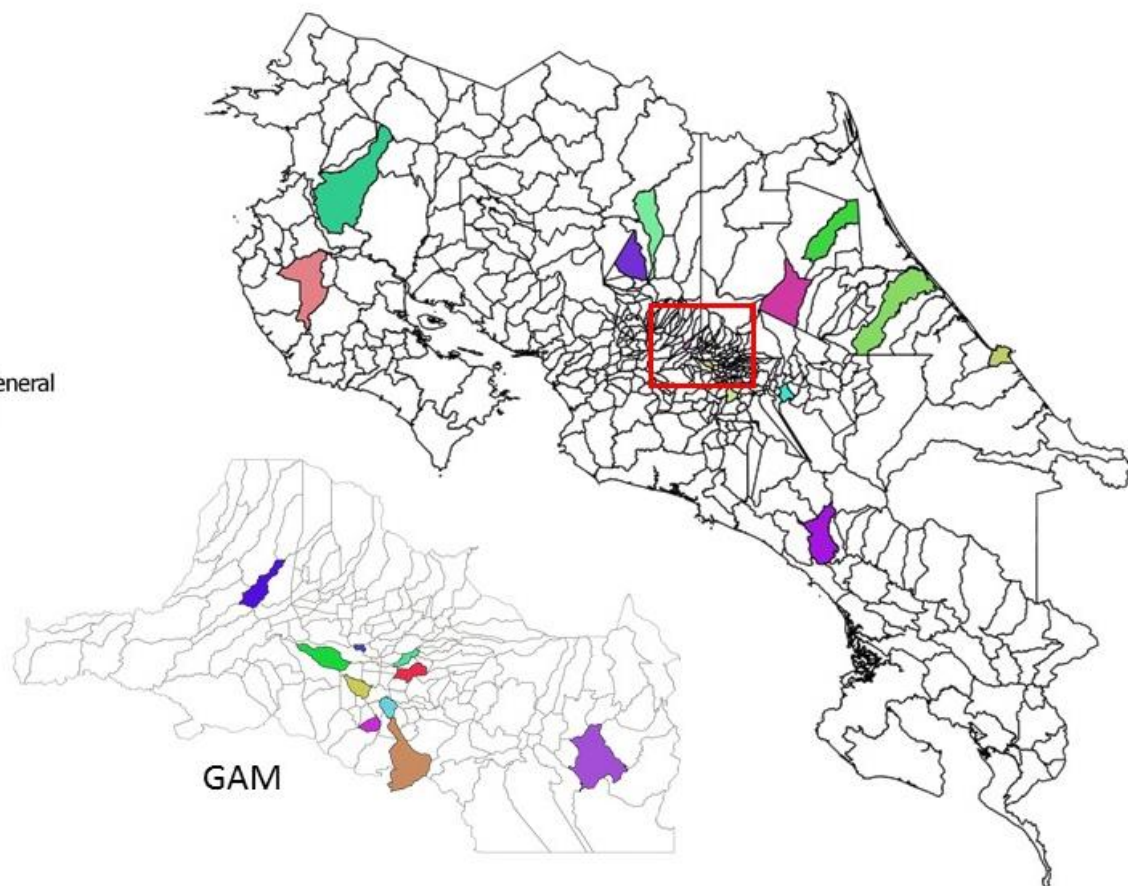

Viceministerio de Paz
Observatorio de la
Violencia

Costa Rica. Mapa de
situaciones de violencia contra
PME en distritos que aparecen
en los primeros cinco lugares
en los reportes tanto del HNN
como del MEP. 2015

Fuente: Elaborado por el Observatorio
de la Violencia con datos del Hospital
Nacional de Niños y el Ministerio de
Educación Pública. 2015

Abril - 2016



Anexo

Hechos de violencia por provincia, cantón y distrito 2015

Identificador	Provincia	Cantón	Distrito	Total HNN	Decil HNN	Total MEP	Decil MEP
10101	San José	San José	El Carmen	30	Decil 4	75	Decil 9
10102	San José	San José	Merced	22	Decil 5	128	Decil 8
10103	San José	San José	Hospital	50	Decil 2	106	Decil 8
10104	San José	San José	Catedral	14	Decil 6	214	Decil 5
10105	San José	San José	Zapote	15	Decil 6	298	Decil 4
10106	San José	San José	San Francisco de Dos Ríos	11	Decil 7	131	Decil 8
10107	San José	San José	Uruca	82	Decil 1	158	Decil 7
10108	San José	San José	Mata Redonda	13	Decil 7	207	Decil 6
10109	San José	San José	Pavas	122	Decil 1	590	Decil 2
10110	San José	San José	Hatillo	80	Decil 1	735	Decil 2
10111	San José	San José	San Sebastián	52	Decil 2	84	Decil 9
10201	San José	Escazu	Escazú	24	Decil 4	71	Decil 9
10202	San José	Escazu	San Antonio	23	Decil 4	53	Decil 9
10203	San José	Escazu	San Rafael	19	Decil 5	88	Decil 8
10301	San José	Desamparados	Desamparados	53	Decil 2	262	Decil 5
10302	San José	Desamparados	San Miguel	59	Decil 2	302	Decil 4
10303	San José	Desamparados	San Juan de Dios	33	Decil 3	143	Decil 7
10304	San José	Desamparados	San Rafael Arriba	16	Decil 6	64	Decil 9
10305	San José	Desamparados	San Antonio	8	Decil 8	83	Decil 9
10306	San José	Desamparados	Frailles	2	Decil 10	17	Decil 10
10307	San José	Desamparados	Patarrá	14	Decil 6	44	Decil 10
10308	San José	Desamparados	San Cristóbal	1	Decil 10	26	Decil 10
10309	San José	Desamparados	Rosario	4	Decil 9	25	Decil 10
10310	San José	Desamparados	Damas	9	Decil 7	40	Decil 10
10311	San José	Desamparados	San Rafael Abajo	20	Decil 5	46	Decil 10
10312	San José	Desamparados	Gravilias	8	Decil 8	180	Decil 7
10313	San José	Desamparados	Los Guido	24	Decil 4	213	Decil 6
10401	San José	Puriscal	Santiago	13	Decil 7	184	Decil 6
10402	San José	Puriscal	Mercedes Sur	4	Decil 9	41	Decil 10
10403	San José	Puriscal	Barbacoas	5	Decil 9	42	Decil 10
10404	San José	Puriscal	Grifo Alto	1	Decil 10	3	Decil 10
10405	San José	Puriscal	San Rafael	3	Decil 9	11	Decil 10
10406	San José	Puriscal	Candelarita	0	Decil 10	2	Decil 10
10407	San José	Puriscal	Desamparaditos	3	Decil 9	1	Decil 10
10408	San José	Puriscal	San Antonio	2	Decil 10	0	Decil 10



Anexo

Hechos de violencia por provincia, cantón y distrito 2015

Identificador	Provincia	Cantón	Distrito	Total HNN	Decil HNN	Total MEP	Decil MEP
10409	San José	Puriscal	Chires	1	Decil 10	23	Decil 10
10501	San José	Tarrazu	San Marcos	7	Decil 8	30	Decil 10
10502	San José	Tarrazu	San Lorenzo	3	Decil 9	56	Decil 9
10503	San José	Tarrazu	San Carlos	1	Decil 10	7	Decil 10
10601	San José	Aserri	Aserri	40	Decil 3	158	Decil 7
10602	San José	Aserri	Tarbaca	2	Decil 10	4	Decil 10
10603	San José	Aserri	Vuelta de Jorco	4	Decil 9	33	Decil 10
10604	San José	Aserri	San Gabriel	5	Decil 9	18	Decil 10
10605	San José	Aserri	Legua	2	Decil 10	9	Decil 10
10606	San José	Aserri	Monterrey	1	Decil 10	2	Decil 10
10607	San José	Aserri	Salitritos	7	Decil 8	19	Decil 10
10701	San José	Mora	Colón	18	Decil 5	80	Decil 9
10702	San José	Mora	Guayabo	2	Decil 10	28	Decil 10
10703	San José	Mora	Tabarcia	6	Decil 8	36	Decil 10
10704	San José	Mora	Piedras Negras	0	Decil 10	13	Decil 10
10705	San José	Mora	Picagres	2	Decil 10	14	Decil 10
10706	San José	Mora	Jaris	0	Decil 10	37	Decil 10
10801	San José	Goicoechea	Guadalupe	35	Decil 3	236	Decil 5
10802	San José	Goicoechea	San Francisco	1	Decil 10	0	Decil 10
10803	San José	Goicoechea	Calle Blancos	6	Decil 8	16	Decil 10
10804	San José	Goicoechea	Mata de Plátano	13	Decil 7	62	Decil 9
10805	San José	Goicoechea	Ipís	24	Decil 4	167	Decil 7
10806	San José	Goicoechea	Rancho Redondo	1	Decil 10	111	Decil 8
10807	San José	Goicoechea	Purrál	41	Decil 3	44	Decil 10
10901	San José	Santa Ana	Santa Ana	12	Decil 7	37	Decil 10
10902	San José	Santa Ana	Salitral	4	Decil 9	0	Decil 10
10903	San José	Santa Ana	Pozos	7	Decil 8	11	Decil 10
10904	San José	Santa Ana	Uruca	6	Decil 8	181	Decil 6
10905	San José	Santa Ana	Piedades	10	Decil 7	1	Decil 10
10906	San José	Santa Ana	Brasil	3	Decil 9	0	Decil 10
11001	San José	Alajuelita	Alajuelita	35	Decil 3	159	Decil 7
11002	San José	Alajuelita	San Josecito	22	Decil 5	3	Decil 10
11003	San José	Alajuelita	San Antonio	1	Decil 10	38	Decil 10
11004	San José	Alajuelita	Concepción	30	Decil 4	65	Decil 9
11005	San José	Alajuelita	San Felipe	51	Decil 2	183	Decil 6



Anexo

Hechos de violencia por provincia, cantón y distrito 2015

Identificador	Provincia	Cantón	Distrito	Total HNN	Decil HNN	Total MEP	Decil MEP
11101	San José	Vázquez de Coronado	San Isidro	26	Decil 4	141	Decil 7
11102	San José	Vázquez de Coronado	San Rafael	3	Decil 9	40	Decil 10
11103	San José	Vázquez de Coronado	Dulce Nombre de Jesús	2	Decil 10	42	Decil 10
11104	San José	Vázquez de Coronado	Patalillo	6	Decil 8	209	Decil 6
11105	San José	Vázquez de Coronado	Cascajal	7	Decil 8	23	Decil 10
11201	San José	Acosta	San Ignacio	13	Decil 7	188	Decil 6
11202	San José	Acosta	Guaitil	0	Decil 10	8	Decil 10
11203	San José	Acosta	Palmichal	4	Decil 9	41	Decil 10
11204	San José	Acosta	Cangrejal	2	Decil 10	8	Decil 10
11205	San José	Acosta	Sabanillas	2	Decil 10	60	Decil 9
11301	San José	Tibás	San Juan	22	Decil 5	209	Decil 6
11302	San José	Tibás	Cinco Esquinas	17	Decil 6	124	Decil 8
11303	San José	Tibás	Anselmo Llorente	2	Decil 10	48	Decil 10
11304	San José	Tibás	León XIII	25	Decil 4	345	Decil 4
11305	San José	Tibás	Colima	11	Decil 7	109	Decil 8
11401	San José	Moravia	San Vicente	28	Decil 4	102	Decil 8
11402	San José	Moravia	San Jerónimo	9	Decil 8	52	Decil 9
11403	San José	Moravia	La Trinidad	23	Decil 5	14	Decil 10
11501	San José	Montes de Oca	San Pedro	19	Decil 5	319	Decil 4
11502	San José	Montes De Oca	Sabanilla	10	Decil 7	144	Decil 7
11503	San José	Montes de Oca	Mercedes	1	Decil 10	148	Decil 7
11504	San José	Montes De Oca	San Rafael	10	Decil 7	7	Decil 10
11601	San José	Turrubares	San Pablo	1	Decil 10	2	Decil 10
11602	San José	Turrubares	San Pedro	2	Decil 10	0	Decil 10
11603	San José	Turrubares	San Juan de Mata	0	Decil 10	125	Decil 8
11604	San José	Turrubares	San Luis	0	Decil 10	0	Decil 10
11605	San José	Turrubares	Carara	0	Decil 10	11	Decil 10
11701	San José	Dota	Santa María	4	Decil 9	101	Decil 8
11702	San José	Dota	Jardín	0	Decil 10	3	Decil 10
11703	San José	Dota	Copey	0	Decil 10	44	Decil 10
11801	San José	Curridabat	Curridabat	20	Decil 5	183	Decil 6
11802	San José	Curridabat	Granadilla	11	Decil 7	285	Decil 4
11803	San José	Curridabat	Sánchez	2	Decil 10	0	Decil 10
11804	San José	Curridabat	Tirrases	31	Decil 3	126	Decil 8
11901	San José	Pérez Zeledón	San Isidro de El General	33	Decil 3	339	Decil 4



Anexo

Hechos de violencia por provincia, cantón y distrito 2015

Identificador	Provincia	Cantón	Distrito	Total HNN	Decil HNN	Total MEP	Decil MEP
11902	San José	Pérez Zeledón	El General	2	Decil 10	113	Decil 8
11903	San José	Pérez Zeledón	Daniel Flores	11	Decil 7	439	Decil 3
11904	San José	Pérez Zeledón	Rivas	1	Decil 10	62	Decil 9
11905	San José	Pérez Zeledón	San Pedro	9	Decil 8	123	Decil 8
11906	San José	Pérez Zeledón	Platanares	5	Decil 9	31	Decil 10
11907	San José	Pérez Zeledón	Pejibaye	1	Decil 10	45	Decil 10
11908	San José	Pérez Zeledón	Cajón	1	Decil 10	89	Decil 8
11909	San José	Pérez Zeledón	Barú	0	Decil 10	20	Decil 10
11910	San José	Pérez Zeledón	Río Nuevo	0	Decil 10	24	Decil 10
11911	San José	Pérez Zeledón	Páramo	3	Decil 9	22	Decil 10
12001	San José	León Cortes Castro	San Pablo	1	Decil 10	91	Decil 8
12002	San José	León Cortes Castro	San Andrés	1	Decil 10	3	Decil 10
12003	San José	León Cortes Castro	Llano Bonito	1	Decil 10	18	Decil 10
12004	San José	León Cortes Castro	San Isidro	1	Decil 10	22	Decil 10
12005	San José	León Cortes Castro	Santa Cruz	1	Decil 10	24	Decil 10
12006	San José	León Cortes Castro	San Antonio	0	Decil 10	0	Decil 10
20101	Alajuela	Alajuela	Alajuela	38	Decil 3	439	Decil 3
20102	Alajuela	Alajuela	San José	14	Decil 6	351	Decil 3
20103	Alajuela	Alajuela	Carrizal	2	Decil 10	128	Decil 8
20104	Alajuela	Alajuela	San Antonio	12	Decil 7	297	Decil 4
20105	Alajuela	Alajuela	Guácima	9	Decil 8	108	Decil 8
20106	Alajuela	Alajuela	San Isidro	3	Decil 9	212	Decil 6
20107	Alajuela	Alajuela	Sabanilla	1	Decil 10	90	Decil 8
20108	Alajuela	Alajuela	San Rafael	12	Decil 7	285	Decil 4
20109	Alajuela	Alajuela	Río Segundo	10	Decil 7	104	Decil 8
20110	Alajuela	Alajuela	Desamparados	6	Decil 8	116	Decil 8
20111	Alajuela	Alajuela	Turrúcares	2	Decil 10	17	Decil 10
20112	Alajuela	Alajuela	Tambor	1	Decil 10	329	Decil 4
20113	Alajuela	Alajuela	Garita	2	Decil 10	76	Decil 9
20114	Alajuela	Alajuela	Sarapiquí	3	Decil 9	11	Decil 10
20201	Alajuela	San Ramón	San Ramón	14	Decil 6	159	Decil 7
20202	Alajuela	San Ramón	Santiago	4	Decil 9	48	Decil 10
20203	Alajuela	San Ramón	San Juan	5	Decil 9	80	Decil 9
20204	Alajuela	San Ramón	Piedades Norte	2	Decil 10	11	Decil 10
20205	Alajuela	San Ramón	Piedades Sur	0	Decil 10	42	Decil 10



Anexo

Hechos de violencia por provincia, cantón y distrito 2015

Identificador	Provincia	Cantón	Distrito	Total HNN	Decil HNN	Total MEP	Decil MEP
20206	Alajuela	San Ramón	San Rafael	1	Decil 10	47	Decil 10
20207	Alajuela	San Ramón	San Isidro	2	Decil 10	12	Decil 10
20208	Alajuela	San Ramón	Ángeles	2	Decil 10	184	Decil 6
20209	Alajuela	San Ramón	Alfaro	0	Decil 10	1	Decil 10
20210	Alajuela	San Ramón	Volio	1	Decil 10	29	Decil 10
20211	Alajuela	San Ramón	Concepción	1	Decil 10	1	Decil 10
20212	Alajuela	San Ramón	Zapotal	0	Decil 10	0	Decil 10
20213	Alajuela	San Ramón	Peñas Blancas	3	Decil 10	50	Decil 10
20301	Alajuela	Grecia	Grecia	6	Decil 8	331	Decil 4
20302	Alajuela	Grecia	San Isidro	1	Decil 10	65	Decil 9
20303	Alajuela	Grecia	San José	4	Decil 9	67	Decil 9
20304	Alajuela	Grecia	San Roque	4	Decil 9	307	Decil 4
20305	Alajuela	Grecia	Tacares	3	Decil 10	22	Decil 10
20306	Alajuela	Grecia	Río Cuarto	4	Decil 9	66	Decil 9
20307	Alajuela	Grecia	Puente de Piedra	1	Decil 10	16	Decil 10
20308	Alajuela	Grecia	Bolívar	2	Decil 10	56	Decil 9
20401	Alajuela	San Mateo	San Mateo	2	Decil 10	118	Decil 8
20402	Alajuela	San Mateo	Desmonte	0	Decil 10	0	Decil 10
20403	Alajuela	San Mateo	Jesús María	0	Decil 10	0	Decil 10
20404	Alajuela	San Mateo	Labrador	0	Decil 10	0	Decil 10
20501	Alajuela	Atenas	Atenas	4	Decil 9	137	Decil 7
20502	Alajuela	Atenas	Jesús	2	Decil 10	15	Decil 10
20503	Alajuela	Atenas	Mercedes	3	Decil 10	36	Decil 10
20504	Alajuela	Atenas	San Isidro	1	Decil 10	31	Decil 10
20505	Alajuela	Atenas	Concepción	2	Decil 10	24	Decil 10
20506	Alajuela	Atenas	San José	0	Decil 10	3	Decil 10
20507	Alajuela	Atenas	Santa Eulalia	0	Decil 10	60	Decil 9
20508	Alajuela	Atenas	Escobal	0	Decil 10	0	Decil 10
20601	Alajuela	Naranjo	Naranjo	9	Decil 8	460	Decil 3
20602	Alajuela	Naranjo	San Miguel	2	Decil 10	0	Decil 10
20603	Alajuela	Naranjo	San José	0	Decil 10	9	Decil 10
20604	Alajuela	Naranjo	Cirrí Sur	2	Decil 10	37	Decil 10
20605	Alajuela	Naranjo	San Jerónimo	2	Decil 10	164	Decil 7
20606	Alajuela	Naranjo	San Juan	1	Decil 10	30	Decil 10
20607	Alajuela	Naranjo	El Rosario	1	Decil 10	69	Decil 9



Anexo

Hechos de violencia por provincia, cantón y distrito 2015

Identificador	Provincia	Cantón	Distrito	Total HNN	Decil HNN	Total MEP	Decil MEP
20608	Alajuela	Naranjo	Palmitos	0	Decil 10	41	Decil 10
20701	Alajuela	Palmares	Palmares	3	Decil 10	79	Decil 9
20702	Alajuela	Palmares	Zaragoza	2	Decil 10	17	Decil 10
20703	Alajuela	Palmares	Buenos Aires	2	Decil 10	0	Decil 10
20704	Alajuela	Palmares	Santiago	0	Decil 10	12	Decil 10
20705	Alajuela	Palmares	Candelaria	0	Decil 10	8	Decil 10
20706	Alajuela	Palmares	Esquipulas	4	Decil 9	322	Decil 4
20707	Alajuela	Palmares	La Granja	1	Decil 10	2	Decil 10
20801	Alajuela	Poas	San Pedro	4	Decil 9	128	Decil 8
20802	Alajuela	Poas	San Juan	0	Decil 10	2	Decil 10
20803	Alajuela	Poas	San Rafael	2	Decil 10	150	Decil 7
20804	Alajuela	Poas	Carrillos	6	Decil 8	85	Decil 9
20805	Alajuela	Poas	Sabana Redonda	0	Decil 10	16	Decil 10
20901	Alajuela	Orotina	Orotina	3	Decil 10	36	Decil 10
20902	Alajuela	Orotina	El Mastate	0	Decil 10	0	Decil 10
20903	Alajuela	Orotina	Hacienda Vieja	0	Decil 10	0	Decil 10
20904	Alajuela	Orotina	Coyolar	0	Decil 10	22	Decil 10
20905	Alajuela	Orotina	La Ceiba	3	Decil 10	21	Decil 10
21001	Alajuela	San Carlos	Quesada	21	Decil 5	246	Decil 5
21002	Alajuela	San Carlos	Florencia	8	Decil 8	193	Decil 6
21003	Alajuela	San Carlos	Buenavista	0	Decil 10	0	Decil 10
21004	Alajuela	San Carlos	Aguas Zarcas	23	Decil 5	255	Decil 5
21005	Alajuela	San Carlos	Venecia	4	Decil 9	170	Decil 7
21006	Alajuela	San Carlos	Pital	13	Decil 7	197	Decil 6
21007	Alajuela	San Carlos	La Fortuna	5	Decil 9	165	Decil 7
21008	Alajuela	San Carlos	La Tigra	1	Decil 10	228	Decil 5
21009	Alajuela	San Carlos	La Palmera	3	Decil 10	89	Decil 8
21010	Alajuela	San Carlos	Venado	0	Decil 10	6	Decil 10
21011	Alajuela	San Carlos	Cutris	5	Decil 9	134	Decil 7
21012	Alajuela	San Carlos	Monterrey	3	Decil 10	27	Decil 10
21013	Alajuela	San Carlos	Pocosol	5	Decil 9	28	Decil 10
21101	Alajuela	Zarcero	Zarcero	6	Decil 9	48	Decil 10
21102	Alajuela	Zarcero	Laguna	0	Decil 10	39	Decil 10
21103	Alajuela	Zarcero	Tapesco	2	Decil 10	4	Decil 10
21104	Alajuela	Zarcero	Guadalupe	0	Decil 10	7	Decil 10



Anexo

Hechos de violencia por provincia, cantón y distrito 2015

Identificador	Provincia	Cantón	Distrito	Total HNN	Decil HNN	Total MEP	Decil MEP
21105	Alajuela	Zarcero	Palmira	0	Decil 10	8	Decil 10
21106	Alajuela	Zarcero	Zapote	2	Decil 10	5	Decil 10
21107	Alajuela	Zarcero	Brisas	0	Decil 10	0	Decil 10
21201	Alajuela	Valverde Vega	Sarchí Norte	3	Decil 10	84	Decil 9
21202	Alajuela	Valverde Vega	Sarchí Sur	2	Decil 10	101	Decil 8
21203	Alajuela	Valverde Vega	Tora Amarillo	0	Decil 10	0	Decil 10
21204	Alajuela	Valverde Vega	San Pedro	0	Decil 10	13	Decil 10
21205	Alajuela	Valverde Vega	Rodríguez	0	Decil 10	33	Decil 10
21301	Alajuela	Upala	Upala	18	Decil 6	139	Decil 7
21302	Alajuela	Upala	Aguas Claras	0	Decil 10	135	Decil 7
21303	Alajuela	Upala	San José	2	Decil 10	77	Decil 9
21304	Alajuela	Upala	Bijagua	1	Decil 10	14	Decil 10
21305	Alajuela	Upala	Delicias	2	Decil 10	74	Decil 9
21306	Alajuela	Upala	Dos Ríos	0	Decil 10	59	Decil 9
21307	Alajuela	Upala	Yolillal	1	Decil 10	65	Decil 9
21308	Alajuela	Upala	Canalete	0	Decil 10	61	Decil 9
21401	Alajuela	Los Chiles	Los Chiles	12	Decil 7	86	Decil 8
21402	Alajuela	Los Chiles	Caño Negro	1	Decil 10	0	Decil 10
21403	Alajuela	Los Chiles	El Amparo	5	Decil 9	83	Decil 9
21404	Alajuela	Los Chiles	San Jorge	0	Decil 10	47	Decil 10
21501	Alajuela	Guatuso	San Rafael	4	Decil 9	59	Decil 9
21502	Alajuela	Guatuso	Buenavista	2	Decil 10	17	Decil 10
21503	Alajuela	Guatuso	Cote	0	Decil 10	8	Decil 10
21504	Alajuela	Guatuso	Katira	0	Decil 10	24	Decil 10
30101	Cartago	Cartago	Oriental	17	Decil 6	349	Decil 3
30102	Cartago	Cartago	Occidental	3	Decil 10	222	Decil 5
30103	Cartago	Cartago	Carmen	5	Decil 9	71	Decil 9
30104	Cartago	Cartago	San Nicolás	10	Decil 7	85	Decil 9
30105	Cartago	Cartago	Aguacaliente	5	Decil 9	280	Decil 5
30106	Cartago	Cartago	Guadalupe	5	Decil 9	135	Decil 7
30107	Cartago	Cartago	Corralillo	4	Decil 9	54	Decil 9
30108	Cartago	Cartago	Tierra Blanca	2	Decil 10	79	Decil 9
30109	Cartago	Cartago	Dulce Nombre	6	Decil 9	137	Decil 7
30110	Cartago	Cartago	Llano Grande	6	Decil 9	2	Decil 10
30111	Cartago	Cartago	Quebradilla	2	Decil 10	10	Decil 10



Anexo

Hechos de violencia por provincia, cantón y distrito 2015

Identificador	Provincia	Cantón	Distrito	Total HNN	Decil HNN	Total MEP	Decil MEP
30201	Cartago	Paraíso	Paraíso	21	Decil 5	1.094	Decil 1
30202	Cartago	Paraíso	Santiago	7	Decil 8	33	Decil 10
30203	Cartago	Paraíso	Orosí	2	Decil 10	75	Decil 9
30204	Cartago	Paraíso	Cachí	0	Decil 10	12	Decil 10
30205	Cartago	Paraíso	Llanos de Santa Lucía	0	Decil 10	200	Decil 6
30301	Cartago	La Unión	Tres Ríos	9	Decil 8	20	Decil 10
30302	Cartago	La Unión	San Diego	9	Decil 8	541	Decil 2
30303	Cartago	La Unión	San Juan	4	Decil 9	47	Decil 10
30304	Cartago	La Unión	San Rafael	6	Decil 9	65	Decil 9
30305	Cartago	La Unión	Concepción	4	Decil 9	92	Decil 8
30306	Cartago	La Unión	Dulce Nombre	3	Decil 10	39	Decil 10
30307	Cartago	La Unión	San Ramón	1	Decil 10	9	Decil 10
30308	Cartago	La Unión	Río Azul	12	Decil 7	66	Decil 9
30401	Cartago	Jiménez	Juan Viñas	3	Decil 10	36	Decil 10
30402	Cartago	Jiménez	Tucurrique	3	Decil 10	6	Decil 10
30403	Cartago	Jiménez	Pejibaye	0	Decil 10	44	Decil 10
30501	Cartago	Turrialba	Turrialba	6	Decil 9	300	Decil 4
30502	Cartago	Turrialba	La Suiza	1	Decil 10	78	Decil 9
30503	Cartago	Turrialba	Peralta	0	Decil 10	2	Decil 10
30504	Cartago	Turrialba	Santa Cruz	3	Decil 10	22	Decil 10
30505	Cartago	Turrialba	Santa Teresita	5	Decil 9	141	Decil 7
30506	Cartago	Turrialba	Pavones	3	Decil 10	8	Decil 10
30507	Cartago	Turrialba	Tuis	3	Decil 10	16	Decil 10
30508	Cartago	Turrialba	Tayutic	3	Decil 10	24	Decil 10
30509	Cartago	Turrialba	Santa Rosa	0	Decil 10	18	Decil 10
30510	Cartago	Turrialba	Tres Equis	3	Decil 10	26	Decil 10
30511	Cartago	Turrialba	La Isabel	3	Decil 10	32	Decil 10
30512	Cartago	Turrialba	Chirripó	9	Decil 8	20	Decil 10
30601	Cartago	Alvarado	Pacayas	2	Decil 10	50	Decil 10
30602	Cartago	Alvarado	Cervantes	0	Decil 10	45	Decil 10
30603	Cartago	Alvarado	Capellades	1	Decil 10	1	Decil 10
30701	Cartago	Oreamuno	San Rafael	10	Decil 7	63	Decil 9
30702	Cartago	Oreamuno	Cot	2	Decil 10	6	Decil 10
30703	Cartago	Oreamuno	Potrero Cerrado	0	Decil 10	2	Decil 10
30704	Cartago	Oreamuno	Cipreses	1	Decil 10	59	Decil 9



Anexo

Hechos de violencia por provincia, cantón y distrito 2015

Identificador	Provincia	Cantón	Distrito	Total HNN	Decil HNN	Total MEP	Decil MEP
30705	Cartago	Oreamuno	Santa Rosa	3	Decil 10	5	Decil 10
30801	Cartago	El Guarco	El Tejar	8	Decil 8	279	Decil 5
30802	Cartago	El Guarco	San Isidro	2	Decil 10	91	Decil 8
30803	Cartago	El Guarco	Tobosi	6	Decil 9	66	Decil 9
30804	Cartago	El Guarco	Patio De Agua	0	Decil 10	0	Decil 10
40101	Heredia	Heredia	Heredia	16	Decil 6	450	Decil 3
40102	Heredia	Heredia	Mercedes	7	Decil 8	240	Decil 5
40103	Heredia	Heredia	San Francisco	14	Decil 6	421	Decil 3
40104	Heredia	Heredia	Ulloa	16	Decil 6	606	Decil 2
40105	Heredia	Heredia	Varablanca	0	Decil 10	19	Decil 10
40201	Heredia	Barva	Barva	5	Decil 9	126	Decil 8
40202	Heredia	Barva	San Pedro	5	Decil 9	97	Decil 8
40203	Heredia	Barva	San Pablo	2	Decil 10	27	Decil 10
40204	Heredia	Barva	San Roque	3	Decil 10	0	Decil 10
40205	Heredia	Barva	Santa Lucía	5	Decil 9	12	Decil 10
40206	Heredia	Barva	San José de La Montaña	2	Decil 10	78	Decil 9
40301	Heredia	Santo Domingo	Santo Domingo	6	Decil 9	6	Decil 10
40302	Heredia	Santo Domingo	San Vicente	0	Decil 10	111	Decil 8
40303	Heredia	Santo Domingo	San Miguel	5	Decil 9	195	Decil 6
40304	Heredia	Santo Domingo	Paracito	1	Decil 10	33	Decil 10
40305	Heredia	Santo Domingo	Santo Tomás	0	Decil 10	0	Decil 10
40306	Heredia	Santo Domingo	Santa Rosa	3	Decil 10	35	Decil 10
40307	Heredia	Santo Domingo	Tures	0	Decil 10	11	Decil 10
40308	Heredia	Santo Domingo	Pará	0	Decil 10	0	Decil 10
40401	Heredia	Santa Bárbara	Santa Bárbara	8	Decil 8	157	Decil 7
40402	Heredia	Santa Bárbara	San Pedro	3	Decil 10	33	Decil 10
40403	Heredia	Santa Bárbara	San Juan	3	Decil 10	49	Decil 10
40404	Heredia	Santa Bárbara	Jesús	2	Decil 10	15	Decil 10
40405	Heredia	Santa Bárbara	Santo Domingo	0	Decil 10	107	Decil 8
40406	Heredia	Santa Bárbara	Purabá	0	Decil 10	0	Decil 10
40501	Heredia	San Rafael	San Rafael	7	Decil 8	217	Decil 5
40502	Heredia	San Rafael	San Josecito	3	Decil 10	20	Decil 10
40503	Heredia	San Rafael	Santiago	2	Decil 10	18	Decil 10
40504	Heredia	San Rafael	Ángeles	7	Decil 8	17	Decil 10
40505	Heredia	San Rafael	Concepción	0	Decil 10	6	Decil 10



Anexo

Hechos de violencia por provincia, cantón y distrito 2015

Identificador	Provincia	Cantón	Distrito	Total HNN	Decil HNN	Total MEP	Decil MEP
40601	Heredia	San Isidro	San Isidro	2	Decil 10	69	Decil 9
40602	Heredia	San Isidro	San José	2	Decil 10	35	Decil 10
40603	Heredia	San Isidro	Concepción	0	Decil 10	13	Decil 10
40604	Heredia	San Isidro	San Francisco	4	Decil 9	9	Decil 10
40701	Heredia	Belén	San Antonio	5	Decil 9	208	Decil 6
40702	Heredia	Belén	La Ribera	2	Decil 10	53	Decil 9
40703	Heredia	Belén	La Asunción	0	Decil 10	7	Decil 10
40801	Heredia	Flores	San Joaquín	5	Decil 9	2.152	Decil 1
40802	Heredia	Flores	Barrantes	1	Decil 10	0	Decil 10
40803	Heredia	Flores	Llorente	0	Decil 10	0	Decil 10
40901	Heredia	San Pablo	San Pablo	14	Decil 6	127	Decil 8
40902	Heredia	San Pablo	Rincón de Sabanilla	0	Decil 10	0	Decil 10
41001	Heredia	Sarapiquí	Puerto Viejo	17	Decil 6	359	Decil 3
41002	Heredia	Sarapiquí	La Virgen	4	Decil 9	55	Decil 9
41003	Heredia	Sarapiquí	Las Horquetas	11	Decil 7	277	Decil 5
41004	Heredia	Sarapiquí	Llanuras del Gaspar	0	Decil 10	0	Decil 10
41005	Heredia	Sarapiquí	Cureña	0	Decil 10	5	Decil 10
50101	Guanacaste	Liberia	Liberia	45	Decil 2	933	Decil 1
50102	Guanacaste	Liberia	Cañas Dulces	0	Decil 10	43	Decil 10
50103	Guanacaste	Liberia	Mayorga	0	Decil 10	1	Decil 10
50104	Guanacaste	Liberia	Nacascolo	2	Decil 10	13	Decil 10
50105	Guanacaste	Liberia	Curubandé	0	Decil 10	51	Decil 9
50201	Guanacaste	Nicoya	Nicoya	15	Decil 6	214	Decil 5
50202	Guanacaste	Nicoya	Mansión	3	Decil 10	53	Decil 9
50203	Guanacaste	Nicoya	San Antonio	2	Decil 10	12	Decil 10
50204	Guanacaste	Nicoya	Quebrada Honda	3	Decil 10	3	Decil 10
50205	Guanacaste	Nicoya	Sámara	0	Decil 10	9	Decil 10
50206	Guanacaste	Nicoya	Nosara	0	Decil 10	22	Decil 10
50207	Guanacaste	Nicoya	Belén De Nosarita	2	Decil 10	28	Decil 10
50301	Guanacaste	Santa Cruz	Santa Cruz	23	Decil 5	585	Decil 2
50302	Guanacaste	Santa Cruz	Bolsón	0	Decil 10	10	Decil 10
50303	Guanacaste	Santa Cruz	Veintiséte de Abril	3	Decil 10	101	Decil 8
50304	Guanacaste	Santa Cruz	Tempate	2	Decil 10	3	Decil 10
50305	Guanacaste	Santa Cruz	Cartagena	1	Decil 10	42	Decil 10
50306	Guanacaste	Santa Cruz	Cuajiniquil	1	Decil 10	2	Decil 10



Anexo

Hechos de violencia por provincia, cantón y distrito 2015

Identificador	Provincia	Cantón	Distrito	Total HNN	Decil HNN	Total MEP	Decil MEP
50307	Guanacaste	Santa Cruz	Diriá	3	Decil 10	39	Decil 10
50308	Guanacaste	Santa Cruz	Cabo Velas	0	Decil 10	0	Decil 10
50309	Guanacaste	Santa Cruz	Tamarindo	1	Decil 10	280	Decil 5
50401	Guanacaste	Bagaces	Bagaces	8	Decil 8	102	Decil 8
50402	Guanacaste	Bagaces	La Fortuna	0	Decil 10	43	Decil 10
50403	Guanacaste	Bagaces	Mogote	1	Decil 10	198	Decil 6
50404	Guanacaste	Bagaces	Río Naranjo	0	Decil 10	5	Decil 10
50501	Guanacaste	Carrillo	Filadelfia	5	Decil 9	135	Decil 7
50502	Guanacaste	Carrillo	Palmira	1	Decil 10	28	Decil 10
50503	Guanacaste	Carrillo	Sardinal	11	Decil 7	156	Decil 7
50504	Guanacaste	Carrillo	Belén	1	Decil 10	16	Decil 10
50601	Guanacaste	Cañas	Cañas	17	Decil 6	66	Decil 9
50602	Guanacaste	Cañas	Palmira	1	Decil 10	0	Decil 10
50603	Guanacaste	Cañas	San Miguel	0	Decil 10	2	Decil 10
50604	Guanacaste	Cañas	Bebedero	0	Decil 10	64	Decil 9
50605	Guanacaste	Cañas	Porozal	0	Decil 10	23	Decil 10
50701	Guanacaste	Abangares	Las Juntas	5	Decil 9	50	Decil 10
50702	Guanacaste	Abangares	Sierra	2	Decil 10	57	Decil 9
50703	Guanacaste	Abangares	San Juan	0	Decil 10	0	Decil 10
50704	Guanacaste	Abangares	Colorado	4	Decil 9	26	Decil 10
50801	Guanacaste	Tilaran	Tilarán	7	Decil 8	81	Decil 9
50802	Guanacaste	Tilaran	Quebrada Grande	0	Decil 10	23	Decil 10
50803	Guanacaste	Tilaran	Tronadora	0	Decil 10	24	Decil 10
50804	Guanacaste	Tilaran	Santa Rosa	1	Decil 10	4	Decil 10
50805	Guanacaste	Tilaran	Libano	0	Decil 10	0	Decil 10
50806	Guanacaste	Tilaran	Tierras Morenas	1	Decil 10	0	Decil 10
50807	Guanacaste	Tilaran	Arenal	0	Decil 10	9	Decil 10
50901	Guanacaste	Nandayure	Carmona	2	Decil 10	124	Decil 8
50902	Guanacaste	Nandayure	Santa Rita	1	Decil 10	0	Decil 10
50903	Guanacaste	Nandayure	Zapotal	1	Decil 10	11	Decil 10
50904	Guanacaste	Nandayure	San Pablo	1	Decil 10	15	Decil 10
50905	Guanacaste	Nandayure	Porvenir	1	Decil 10	3	Decil 10
50906	Guanacaste	Nandayure	Bejuco	2	Decil 10	28	Decil 10
51001	Guanacaste	La Cruz	La Cruz	3	Decil 10	145	Decil 7
51002	Guanacaste	La Cruz	Santa Cecilia	3	Decil 10	45	Decil 10



Anexo

Hechos de violencia por provincia, cantón y distrito 2015

Identificador	Provincia	Cantón	Distrito	Total HNN	Decil HNN	Total MEP	Decil MEP
51003	Guanacaste	La Cruz	La Garita	0	Decil 10	25	Decil 10
51004	Guanacaste	La Cruz	Santa Elena	0	Decil 10	18	Decil 10
51101	Guanacaste	Hojancha	Hojancha	1	Decil 10	55	Decil 9
51102	Guanacaste	Hojancha	Monte Romo	0	Decil 10	3	Decil 10
51103	Guanacaste	Hojancha	Puerto Carrillo	0	Decil 10	1	Decil 10
51104	Guanacaste	Hojancha	Huacas	0	Decil 10	0	Decil 10
60101	Puntarenas	Puntarenas	Puntarenas	19	Decil 5	162	Decil 7
60102	Puntarenas	Puntarenas	Pitahaya	1	Decil 10	9	Decil 10
60103	Puntarenas	Puntarenas	Chomes	7	Decil 8	151	Decil 7
60104	Puntarenas	Puntarenas	Lepanto	2	Decil 10	200	Decil 6
60105	Puntarenas	Puntarenas	Paquera	2	Decil 10	52	Decil 9
60106	Puntarenas	Puntarenas	Manzanillo	2	Decil 10	43	Decil 10
60107	Puntarenas	Puntarenas	Guacimal	0	Decil 10	1	Decil 10
60108	Puntarenas	Puntarenas	Barranca	17	Decil 6	302	Decil 4
60109	Puntarenas	Puntarenas	Monte Verde	2	Decil 10	231	Decil 5
60110	Puntarenas	Puntarenas	Isla del Coco	0	Decil 10	0	Decil 10
60111	Puntarenas	Puntarenas	Cóbano	4	Decil 9	34	Decil 10
60112	Puntarenas	Puntarenas	Chacarita	10	Decil 7	90	Decil 8
60113	Puntarenas	Puntarenas	Chira	1	Decil 10	66	Decil 9
60114	Puntarenas	Puntarenas	Acapulco	0	Decil 10	5	Decil 10
60115	Puntarenas	Puntarenas	El Roble	7	Decil 8	39	Decil 10
60116	Puntarenas	Puntarenas	Arancibia	0	Decil 10	0	Decil 10
60201	Puntarenas	Esparza	Espíritu Santo	5	Decil 9	204	Decil 6
60202	Puntarenas	Esparza	San Juan Grande	1	Decil 10	25	Decil 10
60203	Puntarenas	Esparza	Macacona	1	Decil 10	99	Decil 8
60204	Puntarenas	Esparza	San Rafael	0	Decil 10	15	Decil 10
60205	Puntarenas	Esparza	San Jerónimo	2	Decil 10	0	Decil 10
60206	Puntarenas	Esparza	Caldera	0	Decil 10	0	Decil 10
60301	Puntarenas	Buenos Aires	Buenos Aires	27	Decil 4	199	Decil 6
60302	Puntarenas	Buenos Aires	Volcán	1	Decil 10	94	Decil 8
60303	Puntarenas	Buenos Aires	Potrero Grande	4	Decil 9	58	Decil 9
60304	Puntarenas	Buenos Aires	Boruca	2	Decil 10	20	Decil 10
60305	Puntarenas	Buenos Aires	Pilas	2	Decil 10	41	Decil 10
60306	Puntarenas	Buenos Aires	Colinas	0	Decil 10	4	Decil 10
60307	Puntarenas	Buenos Aires	Chánguena	0	Decil 10	27	Decil 10



Anexo

Hechos de violencia por provincia, cantón y distrito 2015

Identificador	Provincia	Cantón	Distrito	Total HNN	Decil HNN	Total MEP	Decil MEP
60308	Puntarenas	Buenos Aires	Biolley	0	Decil 10	40	Decil 10
60309	Puntarenas	Buenos Aires	Brunka	0	Decil 10	32	Decil 10
60401	Puntarenas	Montes de Oro	Miramar	3	Decil 10	98	Decil 8
60402	Puntarenas	Montes De Oro	La Unión	0	Decil 10	15	Decil 10
60403	Puntarenas	Montes de Oro	San Isidro	2	Decil 10	16	Decil 10
60501	Puntarenas	Osa	Puerto Cortés	8	Decil 8	54	Decil 9
60502	Puntarenas	Osa	Palmar	7	Decil 8	160	Decil 7
60503	Puntarenas	Osa	Sierpe	1	Decil 10	3	Decil 10
60504	Puntarenas	Osa	Bahía Ballena	5	Decil 9	33	Decil 10
60505	Puntarenas	Osa	Piedras Blancas	3	Decil 10	20	Decil 10
60506	Puntarenas	Osa	Bahía Drake	0	Decil 10	3	Decil 10
60601	Puntarenas	Aguirre	Quepos	15	Decil 6	472	Decil 2
60602	Puntarenas	Aguirre	Savegre	0	Decil 10	23	Decil 10
60603	Puntarenas	Aguirre	Naranjito	2	Decil 10	6	Decil 10
60701	Puntarenas	Golfito	Golfito	7	Decil 8	71	Decil 9
60702	Puntarenas	Golfito	Puerto Jiménez	2	Decil 10	75	Decil 9
60703	Puntarenas	Golfito	Guaycará	6	Decil 9	121	Decil 8
60704	Puntarenas	Golfito	Pavón	4	Decil 9	57	Decil 9
60801	Puntarenas	Coto Brus	San Vito	7	Decil 8	326	Decil 4
60802	Puntarenas	Coto Brus	Sabalito	9	Decil 8	147	Decil 7
60803	Puntarenas	Coto Brus	Aguabuena	2	Decil 10	40	Decil 10
60804	Puntarenas	Coto Brus	Limoncito	3	Decil 10	46	Decil 10
60805	Puntarenas	Coto Brus	Pittier	1	Decil 10	9	Decil 10
60806	Puntarenas	Coto Brus	Gutiérrez Brown	0	Decil 10	10	Decil 10
60901	Puntarenas	Parrita	Parrita	4	Decil 9	115	Decil 8
61001	Puntarenas	Corredores	Corredor	14	Decil 6	664	Decil 2
61002	Puntarenas	Corredores	La Cuesta	3	Decil 10	79	Decil 9
61003	Puntarenas	Corredores	Canoas	7	Decil 8	610	Decil 2
61004	Puntarenas	Corredores	Laurel	9	Decil 8	51	Decil 9
61101	Puntarenas	Garabito	Jacó	8	Decil 8	80	Decil 9
61102	Puntarenas	Garabito	Tárcoles	2	Decil 10	26	Decil 10
70101	Limón	Limón	Limón	37	Decil 3	415	Decil 3
70102	Limón	Limón	Valle de La Estrella	10	Decil 7	218	Decil 5
70103	Limón	Limón	Río Blanco	3	Decil 10	193	Decil 6
70104	Limón	Limón	Matama	3	Decil 10	52	Decil 9



Anexo

Hechos de violencia por provincia, cantón y distrito 2015

Identificador	Provincia	Cantón	Distrito	Total HNN	Decil HNN	Total MEP	Decil MEP
70201	Limón	Pococi	Guápiles	30	Decil 4	274	Decil 5
70202	Limón	Pococi	Jiménez	6	Decil 9	152	Decil 7
70203	Limón	Pococi	Rita	7	Decil 8	207	Decil 6
70204	Limón	Pococi	Roxana	5	Decil 9	199	Decil 6
70205	Limón	Pococi	Cariari	22	Decil 5	263	Decil 5
70206	Limón	Pococi	Colorado	2	Decil 10	38	Decil 10
70207	Limón	Pococi	La Colonia	0	Decil 10	100	Decil 8
70301	Limón	Siquirres	Siquirres	24	Decil 4	356	Decil 3
70302	Limón	Siquirres	Pacuarito	11	Decil 7	28	Decil 10
70303	Limón	Siquirres	Florida	2	Decil 10	7	Decil 10
70304	Limón	Siquirres	Germania	1	Decil 10	33	Decil 10
70305	Limón	Siquirres	El Cairo	5	Decil 9	32	Decil 10
70306	Limón	Siquirres	La Alegría	0	Decil 10	19	Decil 10
70401	Limón	Talamanca	Bratsi	6	Decil 9	57	Decil 9
70402	Limón	Talamanca	Sixaola	15	Decil 6	98	Decil 8
70403	Limón	Talamanca	Cahuita	6	Decil 9	38	Decil 10
70404	Limón	Talamanca	Telire	1	Decil 10	25	Decil 10
70501	Limón	Matina	Matina	8	Decil 8	78	Decil 9
70502	Limón	Matina	Batán	12	Decil 7	366	Decil 3
70503	Limón	Matina	Carrandi	2	Decil 10	66	Decil 9
70601	Limón	Guácimo	Guácimo	11	Decil 7	254	Decil 5
70602	Limón	Guácimo	Mercedes	0	Decil 10	0	Decil 10
70603	Limón	Guácimo	Pocora	7	Decil 8	86	Decil 9
70604	Limón	Guácimo	Río Jiménez	0	Decil 10	26	Decil 10
70605	Limón	Guácimo	Duacaré	4	Decil 9	13	Decil 10

Fuente: Observatorio de la Violencia a partir de los datos del Ministerio de Educación Pública y del Hospital Nacional de Niños, 2015.

Nota: no considera la información del Patronato Nacional de la Infancia ya que no se dispone del detalle de los hechos por provincia, cantón y distrito.



Viceministerio de Paz
Dirección General para la Promoción de la Paz y la Convivencia Ciudadana
Observatorio de la Violencia

Equipo Responsable
Oscar Delgado Cascante. Coordinador
Karol Sánchez Brenes. Estadística.